



GRENOBLEALPES
MÉTROPOLE

GUIDE DES

producteurs locaux

de la métropole grenobloise



Les produits locaux : 100% vertueux

Manger local, c'est encourager une économie de proximité, privilégier des produits frais, de saison, et réduire l'empreinte écologique du transport de marchandises.

Nous avons la chance de bénéficier sur le territoire de la Métropole grenobloise d'une agriculture diversifiée et de qualité produite en plaine et en montagne.

Les producteurs locaux qui valorisent le tissu économique, **réduisent au maximum les gaspillages, préservent la biodiversité et atténuent les effets du changement climatique.**

Acheter et consommer des produits locaux ne présente donc que des vertus. Vous trouverez dans ce guide les contacts de près de **60 producteurs locaux de la métropole grenobloise**, qui proposent, selon leurs possibilités : la vente ou la cueillette à la ferme, la distribution de leurs produits en magasin, de producteurs ou sur les marchés de l'agglomération, voire même la livraison.

Ces producteurs ont fait le choix d'être présents dans ces pages, pour vous permettre de faire le choix de **produits sains, à proximité de chez vous.**

N'hésitez pas à les contacter, à les rencontrer et surtout, à goûter leurs produits !

Bonne découverte et bonne dégustation !

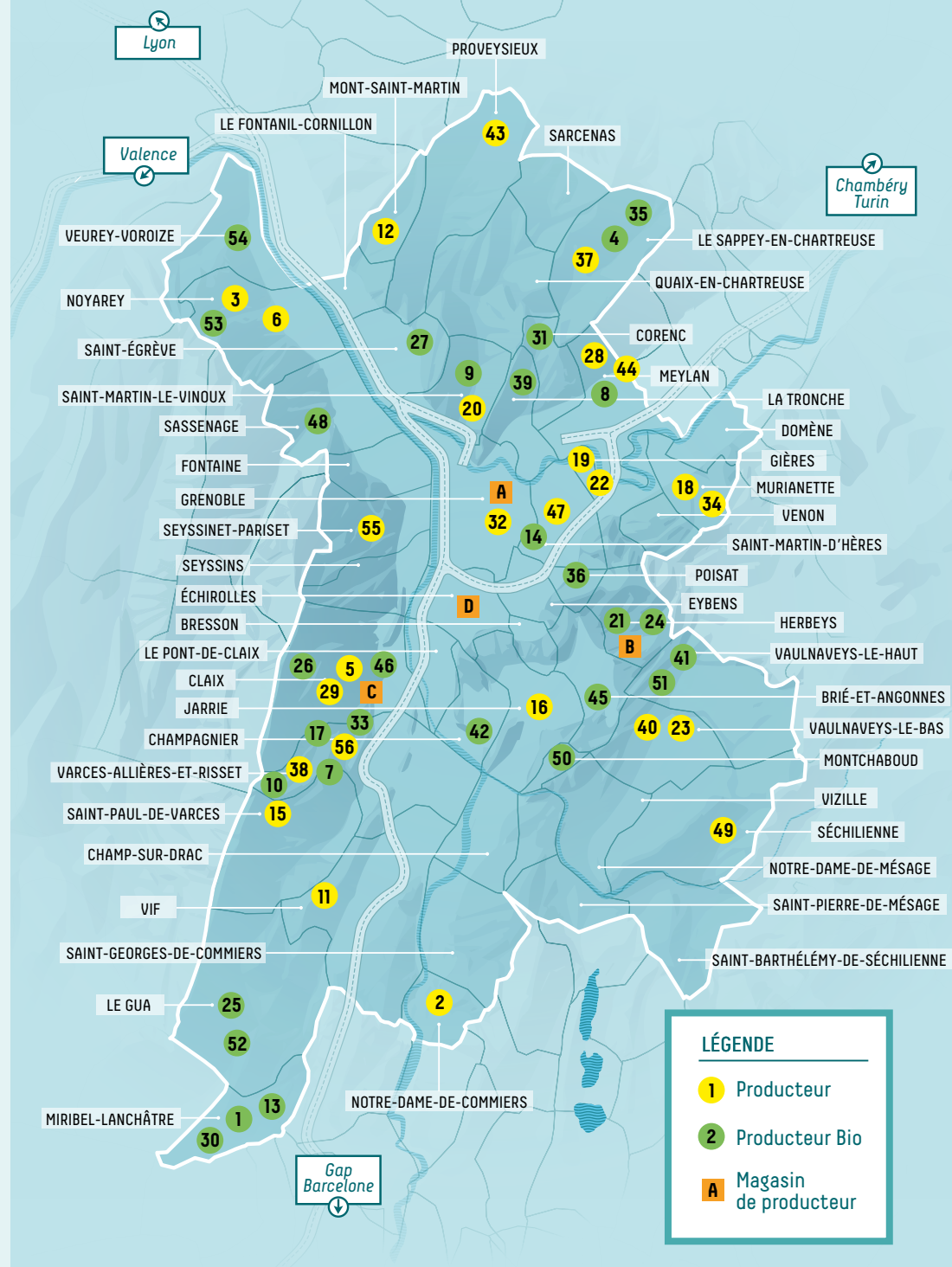

LES PRODUCTEURS

LÉGUMES



- 2 La petite ferme P.8
- 4 Les bottes vertes P.9
- 6 Dans le Jardin de mon père P.9
- 16 Le moulin de Blanchetière P.13
- 17 Ferme de la Plaine P.13
- 18 Ferme des Saisons P.14
- 19 GAEC Perconte P.14
- 22 Le potager de Vergeron P.15
- 23 Le Jardin de la Vallée P.16
- 24 GAEC Les jardins épices tout P.16
- 28 Potagers de Belledonne P.17
- 52 Sallandise P.26
- 33 Les jardins de Malissoles P.19
- 35 Ferme de l'Oie P.20
- 36 Le Panier Romageois P.20
- 44 Jardin de La Taillat P.24
- 46 GAEC De la chenille au papillon P.24
- 48 Les terres du héron P.25
- 50 Le potager de l'Oliva P.26
- 51 La ronde des légumes P.26
- 53 Pierre et Nathalie JAMET P.27

FRUITS ET PETITS FRUITS



- 25 La ferme ô fruits P.16

VIANDES ET ŒUFS



- 1 La colline aux oiseaux P.8
œufs bio
- 3 EARL ferme du Souillet P.8
Viande d'agneau

- 11 Ferme du cerf P.11
Viande de lapin, volaille, bovin
- 20 GAEC de Pré Pallon P.14
Volailles et œufs
- 26 La ferme des Savoyères P.17
Viande ovine, textile/laine
- 29 SCEA de la Côte P.18
Viande et charcuterie de porc
- 30 GAEC de La Condamine P.18
Viande bovine, d'agneau et de porc
- 34 EARL La Ferme d'Avignonet P.19
Viande bovine
- 38 Guillaume Vallon P.21
Volaille de chair, œufs, farine de blé
- 40 GAEC des Meynards P.21
Viande bovine, agneau et cheureau
- 54 SCEA la ferme de Saint Ours P.27
Volailles ovine, huile noix

LAINE



- 9 Le fil du Néron P.10
Laine Mohair

PRODUITS LAITIERS



- 5 Chèvres du Griffey P.9
Fromage de chèvre
- 12 Ferme de la Chèvre gourmande P.11
Fromages de chèvre et charcuterie caprine
- 13 Ferme de Fond Carle P.12
Fromages de brebis
- 14 GAEC Ferme des Maquis P.12
Fromages de chèvre
- 15 Ferme du Mas des Buissons P.13
Fromages de vache, œufs, noix, volailles et viande

- 21 GAEC du Thicaud P.15
Fromages et produits laitiers de vache, viande et charcuterie de porc, céréales farine et pain
- 37 GAEC de La Faurie P.20
Produits laitiers de vache
- 39 Exploitation des Hirondelles P.21
Produits laitiers de vache, œufs
- 41 GAEC la Bermotine P.22
Produits laitiers de brebis, œufs, viande d'agneau et de porc, petits fruits transformés

MIEL ET PRODUIT DÉRIVÉS



- 8 Duffort Benjamin P.10
- 27 Miellerie du Peuple zélé P.17
- 32 Les ruchers du Verderet P.19
- 43 La Ferme aux abeilles P.23
- 55 Miel d'isis P.28

PLANTS DE LÉGUMES ET DE FLEURS

- 10 Ferme Aromatique P.11
- 42 Le Jardin des Connivences P.23

FLEURS



- 7 La Fleur au Sens P.10

CHAMPIGNON



- 31 L'arbre à champignons P.18
- 47 Champiloop P.25
- 49 La Ferme d'Ange P.25

VIN



- 45 Domaine des Longs P.24

LES MAGASINS DE PRODUCTEURS

- A La Ferme de Bonne P.29
- B Herbe et Coquelicot P.29
- C Un Bout de Campagne P.29
- D Le Comboire Paysan P.29

MARCHÉ À LA FERME

- 56 Méraki le Chant du Paysan P.28



QUELQUES CHIFFRES



242
exploitants
dans la métropole
grenobloise



8 200 ha
de surfaces agricoles,
soit 15 % de la surface
de l'agglomération



24%
de ces exploitants
sont en culture bio,
soit 2 fois plus
qu'au niveau national



1 exploitant sur 2
pratique la vente
directe



60 marchés
dans la métropole



dont



40 marchés bio
ou de producteurs



14 marchés
d'après-midi

LES LABELS



La marque **AB** identifie des produits 100 % bio ou contenant au moins 95 % de produits bio dans le cas des produits transformés.



La charte éthique **Bienvenue à la Ferme** marque la volonté de garantir la qualité de prestations touristiques et agricoles par un accueil personnalisé et professionnel.



Mise en place en 2018, **ISHERE** est la première marque en France à garantir à la fois la provenance géographique et la juste rémunération des producteurs.



AOC signifie "Appellation d'Origine Contrôlée" et est un label de qualité français pour certains produits alimentaires. Il garantit que le produit a été produit dans une région géographique spécifique, selon des normes de production strictes, et possède des caractéristiques particulières liées à son origine.



Le **Label HVE (Haute Valeur Environnementale)** est un label français qui identifie les exploitations agricoles engagées dans des pratiques respectueuses de l'environnement. Pour l'obtenir, les agriculteurs doivent respecter des critères stricts liés à la biodiversité, à la gestion de l'eau, à la fertilisation, et à la protection des cultures.

LEXIQUE

EARL : Exploitation agricole à responsabilité limitée.

GAEC : Groupement agricole d'exploitation en commun.

SCEA : Société civile d'exploitation agricole.

LES PRODUCTEURS



1 LA COLLINE AUX OISEAUX



Œufs bio

59 Route de Lanchâtre • [Miribel Lanchâtre](#)
06 46 43 89 97 - lacollineauxoiseaux38@gmail.com



POINTS DE VENTE

Magasin - libre service : 24/24h
Commande par téléphone.



2 LA PETITE FERME



Maraichage, plants, œufs

2 Chemin de l'Église • [Notre-Dame-de-Commiers](#)
07 88 43 91 31 - la.petiteferme@orange.fr

POINTS DE VENTE

En vente directe à la ferme : du lundi au samedi de 9h à 12h au 530 route de Fontagneux 38450 Vif.
 Marché : Saint-Georges-de-Commiers le lundi de 16h à 19h. Commande directe auprès de la ferme (colis), par téléphone, par mail. **Magasin** Libre service 24/24 à Champ sur Drac



3 EARL FERME DU SOUILLET



Viande d'agneau

Chemin du Souillet - Ezy • [Noyarey](#)
06 64 43 62 90 / 06 72 04 10 69
Jim.halbout@hotmail.fr / jef.halbout@icloud.com

POINTS DE VENTE

Réservation et commande : par téléphone de colis 1/2 agneau ou agneau entier et de merguez.



4 LES BOTTES VERTES



Légumes

Route des Barrières • [Le Sappey-en-Chartreuse](#)
06 73 29 69 05 - stefany.rey@wanadoo.fr



POINTS DE VENTE

Marché : Sappey-en-Chartreuse, vendredi de 16h à 19h.



5 CHÈVRES DU GRIFFEY



Fromage de chèvre

40, chemin de Savoyères • [Claix](#)
04 38 38 86 31 / 06 83 54 32 74
gaetan.piret@gmail.com

POINTS DE VENTE

À la ferme : tous les jours de 8h à 10h et de 17h à 19h de mars à décembre. **Marché** : Échirolles - Vieux village, samedi matin / Pont-de-Claix, dimanche matin / Méraki à Varcès aux *Jardins de Malissoles*, mercredi après-midi.



6 DANS LE JARDIN DE MON PÈRE



Légumes

Les Grandes Îles • [Noyarey](#)
06 47 29 25 34 - commande@danslejardindemonpere.fr
danslejardindemonpere.fr

POINTS DE VENTE

Vente en ligne sur le site. **Marché** : Grenoble - Estacade, vendredi et samedi matin.



7 LA FLEUR AU SENS



Fleurs et feuillages

Chemin de Malissoles • **Varces-Allières-et-Risset**
06 21 79 46 04 - fleurausens@gmail.com

POINTS DE VENTE

🏠 **À la ferme** : de mi-mars à fin septembre sur rendez-vous. 🏪 **Marché** : Meylan, mercredi après-midi / Grenoble - Hoche, samedi matin / Monestier-de-Clermont, dimanche matin.



8 BENJAMIN DUFFORT



Apiculture

17, avenue du Vercors • **Meylan**
06 64 31 68 59 - benjamin.duffort@gmail.com
Facebook : beeben-apiculture

POINTS DE VENTE

🏠 **Sur l'exploitation** : sur rendez-vous.
🏪 **Marché** : Fontaine - place Louis-Maisonnat, de 15h à 19h.



9 LE FIL DU NÉRON



Laine Mohair

196b chemin du replat • **Saint-Martin-le-Vinoux**
06 37 56 13 29 - contact@lefielduneron.fr
www.lefielduneron.fr/agenda-marches-ventes/

POINTS DE VENTE

🏪 **Marché** : En consultant l'agenda des marchés sur le site internet



10 FERME AROMATIQUE



Plants de légumes, de petits fruits et aromatiques

Chemin de Malissoles • **Varces-Allières-et-Risset**
06 28 72 31 17 - lafermearomatique@yahoo.fr

POINTS DE VENTE

🏠 **À la ferme** : du lundi au vendredi de 9h à 12h et de 14h à 18h. 🏪 **Marché** : Meylan, mercredi après-midi du printemps et d'automne / Grenoble - Hoche, samedi matin.



11 FERME DU CERF



Viande de lapin, volaille, bovin et plats cuisinés

Route de la Merlière - Hameau du Serf de Vif • **Vif**
06 19 71 89 05 - lafermeducerf@orange.fr

POINTS DE VENTE

🏠 **À la ferme** : samedi matin de 8h à 12h.
🏪 **Magasins de producteurs** : Un bout de campagne à Claix / La Ferme de Bonne à Grenoble / Ma Coop à Saint-Ismier / La Halte Fermière à Voiron / Gamme vert Varces



12 FERME DE LA CHÈVRE GOURMANDE



Fromages de chèvre et charcuterie caprine

Fochaire • **Mont-Saint-Martin**
06 83 35 20 35 - sylvl.bernard@wanadoo.fr

POINTS DE VENTE

🏪 **Magasins de producteurs** : Un bout de campagne à Claix / La Ferme de Bonne à Grenoble.
🏠 **À la ferme** : samedi de 16h à 18h dimanche 10h à 12h et 16h à 18h



13 FERME DE FOND CARLE



Fromages de brebis

Chemin des Adrets • Miribel-Lanchatre
06 73 71 10 96 - fermefondcarle@nordnet.fr



POINTS DE VENTE

- 🏠 à la ferme : samedi de 9h à 12h d'avril à septembre.
- 🏪 Marché : Méraki à Varcès aux Jardins de Malissoles, mercredi après-midi de mars à octobre.
- 🏪 Magasin de producteurs : Ma Coop à Saint-Ismier.



14 GAEC FERME DES MAQUIS



Fromages de chèvre

165, route des Maquis • Saint-Martin-d'Hères
04 56 17 40 91 - fermedesmaquis@yahoo.fr
fermedesmaquis.fr



POINTS DE VENTE

- 🏠 à la ferme : de février à fin novembre, mercredi, vendredi et samedi de 16h à 19h.
- 🏪 Marché : Gières, mercredi matin / Saint-Ismier, samedi matin.
- 🏪 Magasin de producteurs : Herbe et Coquelicot à Herbeys.



15 FERME DU MAS DES BUISSONS



Fromages de vache, œufs, noix, volailles et viande

199, chemin des Buissons • Saint-Paul-de-Varces
06 76 00 75 30 - masdesbuissons@gmail.com
Facebook : La Ferme Mas des Buissons
fromages-saintpauldevarces.fr

POINTS DE VENTE

- 🏠 à la ferme : mercredi de 15h30 à 18h et samedi de 10h à 12h.
- 🏪 Marchés : Fontaine - sur le stand des Petits bonheurs fermiers, mercredi après-midi / Saint-Égrève, jeudi après-midi / Saint-Ismier, samedi matin / Sassenage, dimanche matin.



16 LE MOULIN DE BLANCHETIÈRE



Maraichage, noix

736 chemin de blanchetière • Haute Jarrie
lemoulindeblanchetière@yahoo.fr



POINTS DE VENTE

- 🏠 à la ferme : tous les jours sur rendez-vous.



17 FERME DE LA PLAINE



Légumes, fruits, petits fruits, œufs

60, route de Fontagneux
• Varcès-Allières-et-Risset
07 49 11 46 45 - contact@lafermedelaplaine.com
lafermedelaplaine.com



POINTS DE VENTE

- 🏠 à la ferme : vendredi de 16h30 à 19h.



18 LA FERME DES SAISONS



Légumes

25, rue des Barrières ☉ **Muriette**
06 56 68 23 66 - ferme.des.saisons38@gmail.com
lafermedessaisons.fr



POINTS DE VENTE

🏠 **à la ferme** : de mars à décembre, mardi de 14h30 à 18h30, mercredi de 8h30 à 12h, vendredi de 15h30 à 19h et samedi de 8h30 à 12h.



19 GAEC PERCONTE



Légumes

21, rue de la Libération ☉ **Gières**
06 22 01 95 52 - gaecperconte@gmail.com

POINTS DE VENTE

🏠 **à la ferme** : d'avril à novembre, mercredi et vendredi de 14h à 19h.



20 GAEC DE PRÉ PALLON

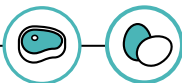

Volailles et œufs

89, route de la Frette ☉ **Saint-Martin-le-Vinoux**
04 76 56 81 20 / 06 71 20 73 17
gaec.prepallon@outlook.fr



POINTS DE VENTE

🏠 **à la ferme** : vente sur commande, mardi, jeudi, vendredi et samedi de 14h à 18h en hiver et jusqu'à 19h l'été. 🏪 **Marché** : Grenoble - Estacade, le samedi et le dimanche matin / Grenoble - Hoche, samedi matin / Domène, jeudi matin.



21 GAEC DU THICAUD



Fromages et produits laitiers de vache, viande et charcuterie de porc, céréales, farine et pain



197, chemin de la Magnanerie ☉ **Herbeys**
04 76 73 65 60 - gaec.thicaud@gmail.com
gaecduthicaud.com

POINTS DE VENTE

🏪 **Marchés** : Tavernolles, mardi de 15h à 19h / Meylan, mercredi de 12h à 18h / Grenoble - Europole, jeudi de 14h à 19h / Grenoble - Hoche, samedi matin de 7h à 13h.
🏪 **Magasin de producteurs** : *Herbe et Coquelicot* à Herbeys.
Commande de colis par téléphone ou par mail



22 LE POTAGER DU VERGERON



Légumes

45, rue de l'Isère ☉ **Gières**
06 71 52 01 85 - lepotagerduvergeron@gmail.com



POINTS DE VENTE

🏪 **Marché** : Grenoble - place Saint-André, mercredi et samedi matin. 🏪 **Magasin de producteurs** : *Le comptoir de nos fermes* à Biviers.





23 LE JARDIN DE LA VALLÉE



Légumes

140, chemin des Molières • **Vaulnaveys-le-Bas**
06 48 36 65 45 - marjomang@gmail.com

POINTS DE VENTE

🏠 **à la ferme** : de 9h à 12h et de 16h à 19h, mardi, mercredi, jeudi, vendredi samedi et dimanche matin.
🏪 **Marché** : Grenoble - Estacade, du mardi au dimanche sauf mercredi.



24 GAEC LES JARDINS ÉPICÉS TOUT



Maraichage petits fruits, œufs, produits transformés, sauces, soupes, lactofermentations, choucroute, pesto etc...

967 Chemin des terres • **Herbeys**
07 68 03 24 24 - lesjardinssepices@gmail.com

POINTS DE VENTE

🏪 **Marché** : Tavernolles, mardi de 15h à 19h.
🏠 **En magasin de producteurs** : *Herbe et Coquelicot*, Herbeys



25 LA FERME Ô FRUITS



Fruits, petits fruits, produits transformés à base de fruits

11, rue de la Gresse • **Le Gua**
af.fermeofruits@laposte.net

POINTS DE VENTE

🏪 **Marché** : Meraki Marché paysans à Varcès le mercredi après midi - Échirolles Village le samedi matin - Gresse en Vercors marché estival le lundi matin



26 LA FERME DE SAVOYÈRES



Viande ovine, textile/laine, petits fruits

24 chemin de savoyères • **Claix**
06 81 02 83 11 - fermedesavoyeres@gmail.com
app.cagette.net/ferme-de-savoyeres-claix

POINTS DE VENTE

🏠 **En magasin** : en commandant directement auprès de la ferme (colis), via une Amap. Zebus d'Eybens, Zebus de Claix, Biocoop Fontaine, Satoriz Comboire et Comboire Paysan. Colis par téléphone, par mail, via le site de la ferme. Amap Seyssinet



27 MIELLERIE DU PEUPLE ZÉLÉ



Miels divers, nougat et pain d'épices

8, route de Grenoble • **Saint-Égrève**
06 49 36 43 52 - peuplezele@gmail.com
www.peuplezele.com

POINTS DE VENTE

🏠 **à la miellerie** : mercredi de 14h à 18h ou sur rendez-vous.



28 POTAGERS DE BELLEDONNE



Légumes

Plaine de La Taillat • **Meylan**
06 60 81 60 08

POINTS DE VENTE

🏪 **Marché** : Seyssinet, samedi matin.
🏠 **Magasin de producteurs** : *La Combe Gourmande* à Saint-Martin-d'Uriage
🏠 **à la ferme** : mercredi de 15h à 19h.



29 SCEA DE LA CÔTE



**Viandes de porc, d'agneau, de bœuf
et charcuterie, farine de blé, pomme de terre
et pâtes**

40, chemin de La Côte @ **Claix**
06 28 6712 06 - benjmistri@yahoo.fr
Facebook : facebook.com/SceadelaCote/?locale=fr_FR

POINTS DE VENTE

🏠 **à la ferme** : samedi de 9h à 12h au détail.
Commande de colis par mail ou Facebook,
récupération les vendredis soirs.



30 GAEC DE LA CONDAMINE



Viandes de bovin, d'agneau et de porc

Chemin des Adrets @ **Miribel-Lanchâtre**
06 75 63 75 25 / 06 31 12 67 36
gaecdelacondamine@gmail.com



POINTS DE VENTE

🏠 Livraison de colis à domicile sur commande.



31 L'ARBRE À CHAMPIGNONS



Champignons

26, chemin de Vence @ **Corenc**
contact@larbrechampignons.fr
larbrechampignons.fr



POINTS DE VENTE

🏠 **Marché** : marché bio de Meylan, mercredi de
12h30 à 17h30 de septembre à juin 🏠 **Magasin de
producteurs** : le comptoir de nos fermes à Biviers



32 LES RUCHERS DU VERDERET



Miel, nougat, bonbons, propolis, pain d'épices

12, rue Claude Genin @ **Grenoble**
06 67 18 47 43 - contact@lesruchersduverderet.fr
lesruchersduverderet.fr



POINTS DE VENTE

🏠 **à la miellerie** : le samedi matin de 9h à 12h.



33 LES JARDINS DE MALISSOLES



Légumes et plants de légumes et de fleurs

Chemin de Malissoles @ **Varcès-Allières-et-Risset**
04 76 72 91 61 - lesjardinsdemalissol@laposte.net
meraki-lechantdupaysan.fr/pierre.html



POINTS DE VENTE

🏠 **à la ferme** : tous les mercredis de 14h à 19h
juillet août 13h30 à 20h30.
🏠 **Marché** : Échirolles, Frange Verte samedi
de 8h à 12h.



34 EARL LA FERME D'AVIGNONET



Viande bovine

661, chemin de la Délaissée @ **Murianette**
06 82 17 83 52 - Epis.fabrice@orange.fr
Facebook : facebook.com/p/La-Ferme-dAvignonet-Mu-
rianette

POINTS DE VENTE

🏠 **à la ferme** : colis de viande bovine
sur commande.



35 FERME DE L'OIE



Légumes, œufs et viande bovine

325, chemin de l'Oie • Le Sappey-en-Chartreuse
fermedeloie@orange.fr



POINTS DE VENTE

🏠 **à la ferme** : sur commande par mail, de viande en mai et décembre et de légumes de conservation (pommes de terre, carottes, oignons, panais).

🏪 **Marché** : Sappey-en-Chartreuse, mardi de 16h à 19h de juin à septembre.



36 LE PANIER ROMAGEOIS



Légumes, plants et produits transformés

Romage - chemin de l'Oratoire • Poizat
06 95 37 9715 - leromageois@gmail.com
leetchi.com/fr/c/le-panier-romageois
Facebook : facebook.com/LeRomageois



POINTS DE VENTE

🏠 **à la ferme** : samedi de 10h à 12h avec précommande via notre site internet ou page facebook. 🏪 **Marché** : Jarrie - La papote, jeudi de 15h30 à 19h / Allemond, dimanche de 9h à 12h



37 GAEC DE LA FAURIE



Produits laitiers de vache

171, route de la Faurie • Le Sappey-en-Chartreuse
06 49 53 53 21 / 06 62 26 98 39
Farmedelafaurie@gmail.com

POINTS DE VENTE

🏪 **Magasin de producteurs** : L'épicerie du Sappey / Comptoir de nos fermes à Biviers.



38 GUILLAUME VALLON

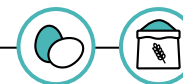

Volailles de chair, œufs, farine de blé

210, chemin des Pérouses • Varcès-Allières-et-Risset
06 46 85 48 10 - Vallon.guillaume.entreprise@gmail.com

POINTS DE VENTE

🏠 **à la ferme** : mardi et jeudi de 16h30 à 19h.

🏪 **Marché** : Vif, mercredi après-midi / Grenoble - Place aux herbes, vendredi après-midi / Varcès, samedi matin.



39 EXPLOITATION DES HIRONDELLES

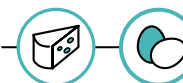

Produits laitiers de vache, œufs

10, chemin de Chantemerle • La Tronche
06 31 58 67 02 - Liliangaude37@gmail.com



POINTS DE VENTE

🏠 **à la ferme** : jeudi de 16h à 19h.

🏪 **Marché** : Grenoble - Hebert, mardi après-midi / Meylan - Louisiane, mercredi après-midi / Échirolles - La halle, samedi matin.



40 GAEC DES MEYNARDS



Viande de bovin, agneau et cheureau

177, chemin des Meynards • Vaulnaveys-le-bas
06 72 94 32 27 - bouvierangelique@yahoo.fr
isere-tourisme.com/degustation/gaec-des-meynards

POINTS DE VENTE

🏪 Colis, livraison sur commande



41 GAEC LA BERMOTINE

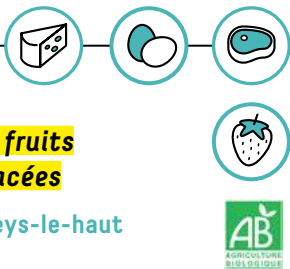

Produits laitiers de brebis, œufs, viande d'agneau et de porc, petits fruits transformés, sorbets et crèmes glacées

400, chemin de Montperret ☉ **Vaulnaveys-le-haut**
06 80 42 94 71 - labermotine@gmail.com
labermotine.fr

POINTS DE VENTE

🏠 **à la ferme** : mercredi de 16h à 18h, samedi de 10h à 12h sur commande préalable par mail ou téléphone.

🏪 **Marché** : Tavernolles -

Brié et Angonnes, mardi après-midi - Grenoble

Hébert de 14h à 19h 🏪 **Magasin de producteurs** :

L'Équytale à Échirolles / AMAP de l'agglomération.

La bonne pioche à Grenoble et Meylan



42 LE JARDIN DES CONNIVENCES

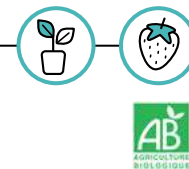

Plants de légumes, aromatiques et petits fruits, fleurs et plantes vivaces

8, chemin de l'Église ☉ **Champagnier**
06 27 58 07 49 - lejardindesconnivences@gmail.com
Facebook : facebook.com/lamagnanerie.champagnier/

POINTS DE VENTE

🏠 **à la ferme** : mardi et vendredi de 16h à 19h, vendredi et samedi de 9h30 à 12h30. 🏪 **Marché** : Fontaine - Louis Maisonnat, mercredi de 15h à 19h

🏪 **Magasin de producteurs** :

Le comptoir de nos fermes à Biviers

43 LA FERME AUX ABEILLES EN CHARTREUSE



Miels de montagne ou cuisinés, gelée royale et propolis

4580, route de la Charmette - Savoyardière ☉ **Proveysieux**
06 07 58 60 51 - loic176@orange.fr
Facebook : facebook.com/abeilles.chartreuse

POINTS DE VENTE

🏠 **à la miellerie** : samedi de 9h30 à 12h30 et sur rendez-vous. 🏪 **Marché** : Fontanil-Cornillon, dimanche matin de Janvier à septembre et jeudi après-midi de 16h à 19h.

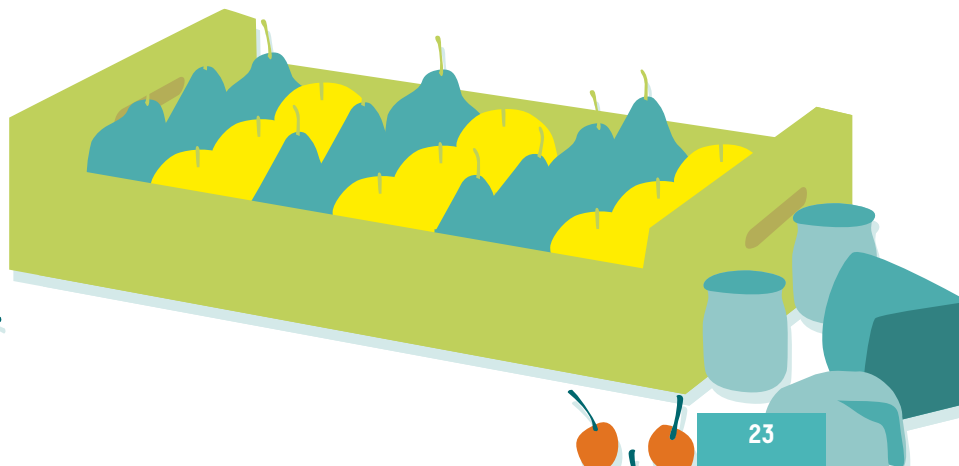



44 JARDIN DE LA TAILLAT



Légumes et asperges

59, chemin de la Taillat • Meylan
06 73 62 17 60 - seb.1984@tutamail.com

POINTS DE VENTE

🏠 à la ferme : vente et cueillette, mardi mercredi et vendredi de 14h à 19h, samedi de 9h à 12h et de 14h30



45 DOMAINE DES LONGS



Vin

5, chemin Rampaux • Brié et Angonnes
06 63 13 27 96 - axel.glessier@gmail.com
domainedeslongs.fr



POINTS DE VENTE

🏠 à la ferme : en commandant directement auprès de la ferme (colis), sur rendez-vous.



46 GAEC DE LA CHENILLE AU PAPILLON



Maraîchage horticulture, plants de légumes, fleurs, fraisiers, aromatiques pour particuliers et maraîchers

2 ter chemin de la bâtie • 38 640 Claix
06 83 93 63 51 - dechenillepapillon@mailo.com



POINTS DE VENTE

🏠 à la ferme : Légumes de mai à novembre: retrait des commandes passées via cagette.net de 17h30 à 19h. Plants de mi-avril à mi-juin les mercredi et vendredi de 14h à 19h et les samedi de 9h à 12h30 et de 15h à 18h. Amap pour tous Seyssinet Pariset



47 CHAMPILOOP



Champignons

45 avenue du 8 mai 1945 • Saint-Martin-d'Hères
maxime.boniface@champiloop.com
champiloop.com/



POINTS DE VENTE

🏠 vente directe : mercredi de 16h30 à 18h.



48 LES TERRES DU HERON



Maraîchage

60 chemin des Moirons • Sassenage
06 66 20 69 88 - terresduheron@gmail.com
terresduheron.fr



POINTS DE VENTE

🏠 vente directe à la ferme : vendredi 16h-19h de début juin à fin octobre
Épicerie Locavore à Grenoble



49 LA FERME D'ANGE



Champignons

45 avenue du 8 mai 1945 • Séchilienne
06 22 35 34 25 - angelique.rambaud@gmail.com
Sur Facebook : facebook.com/groups/414619899732800/
- Par téléphone

POINTS DE VENTE

🏠 Marché : de mai à fin septembre. le samedi matin de 9h à 12h après le pont de la Romanche en direction de Saint-Barthélémy-de-sechilienne.



50 LE POTAGER DE LOLIVA

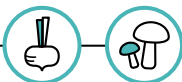

Légumes, fleurs, plants

Chemin des vignes ☉ Montchaboud
06 42 11 78 52



POINTS DE VENTE

🏠 **vente directe à la ferme** : mardi de 17h30 à 19h30
de mai à décembre.



51 LA RONDE DES LÉGUMES

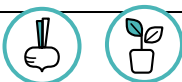

Maraichage, petits plants

113 rue des chanssures ☉ Vaulnaveys-le-Haut
mickael.blain@gmail.com



POINTS DE VENTE

🏠 **vente directe à la ferme** : mercredi 17h à 19h de juin
à novembre.



52 SALLANDISE



Production de tisanes, condiments et liqueurs de plantes

Route d'Essargarin ☉ Le Gua
06 89 58 76 56 - lisa@saillandise.fr



POINTS DE VENTE

🏠 **à la ferme** : en commandant directement auprès
de la ferme (colis).



53 PIERRE ET NATHALIE JAMET



Légumes

Route d'Essargarin ☉ Noyarey
06 74 89 43 69 - pjamet40@gmail.com



POINTS DE VENTE

🏠 **Marché** : Meylan mercredi après-midi, Grenoble
Hoche samedi matin, Grenoble Place aux herbes
vendredi après-midi.



54 SCEA LA FERME DE SAINT OURS



Viande ovine, huiles, noix

6 Route du Petit Port ☉ Veurey-Voroize
06 43 69 24 84 - anna.saintours@orange.fr



POINTS DE VENTE

🏠 **à la ferme** : en commandant directement auprès de la
ferme (colis), par téléphone ou par mail.





55 MIEL D'ISIS



Vente de miel

13 chemin des fusillés de l'écureuil [📍 Seyssinet Pariset](#)
06 59 99 61 98 - contact.miel.isis@gmail.com

POINTS DE VENTE

à la ferme : vivre sans gluten à la Fauconnerie à Seyssinet. **Marché** : Seyssinet le samedi matin sur la place de la mairie à de 8h à 12h - Seyssins le dimanche matin sur le parvis du Prisme de 8h à 12h. Sur commande par téléphone ou par mail.

MARCHÉ À LA FERME

56 MÉRAKI LE CHANT DU PAYSAN

Chemin de Malissoles [📍 Varcès-Allières-et-Risset](#)
lesjardinsdemalissol@laposte.net
meraki-lechantdupaysan.fr

Vente au Marché de producteurs situé à la ferme des Jardins de Malissoles le mercredi de 14h30 à 19h



A LA FERME DE BONNE

14, allée Henry-Frenay [📍 Grenoble](#)
04 76 43 34 46 - lafermedebonne@orange.fr
Facebook : facebook.com/lafermedebonne/

Ouvert du mercredi au vendredi 9h à 19h et le samedi 9h à 18h



B HERBE ET COQUELICOT

14, chemin de Villard [📍 Herbès](#)
09 84 58 48 23
herbe-et-coquelicot.fr/

Ouvert le mercredi et le vendredi de 15h à 19h30, le samedi de 9h à 12h30 et de 15h à 19h



C UN BOUT DE CAMPAGNE

16, rue de l'Industrie - ZA Les Bauches [📍 Claix](#)
04 76 40 98 48
unboutdecampagne.com

Ouvert du mercredi au vendredi de 9h à 19h, et le samedi de 9h à 18h



D LE COMBOIRE PAYSAN

13, rue des Montagnes de Lans
[📍 Espace Comboire Échirrolles](#)
04 76 48 68 67
Facebook : facebook.com/ParcdVercors/posts/3250351241737826/

Ouvert du mardi au vendredi de 9h30 à 19h et samedi de 9h30 à 18h



Plus d'infos sur :

grenoblealpesmetropole.fr/mangerlocal



**Où trouver vos produits locaux
sur les marchés, dans les fermes, dans
les magasins de producteurs**